*Autismo* (https://www.sportellinclusionevr.it/autismo)

Proposte sull'accoglienza

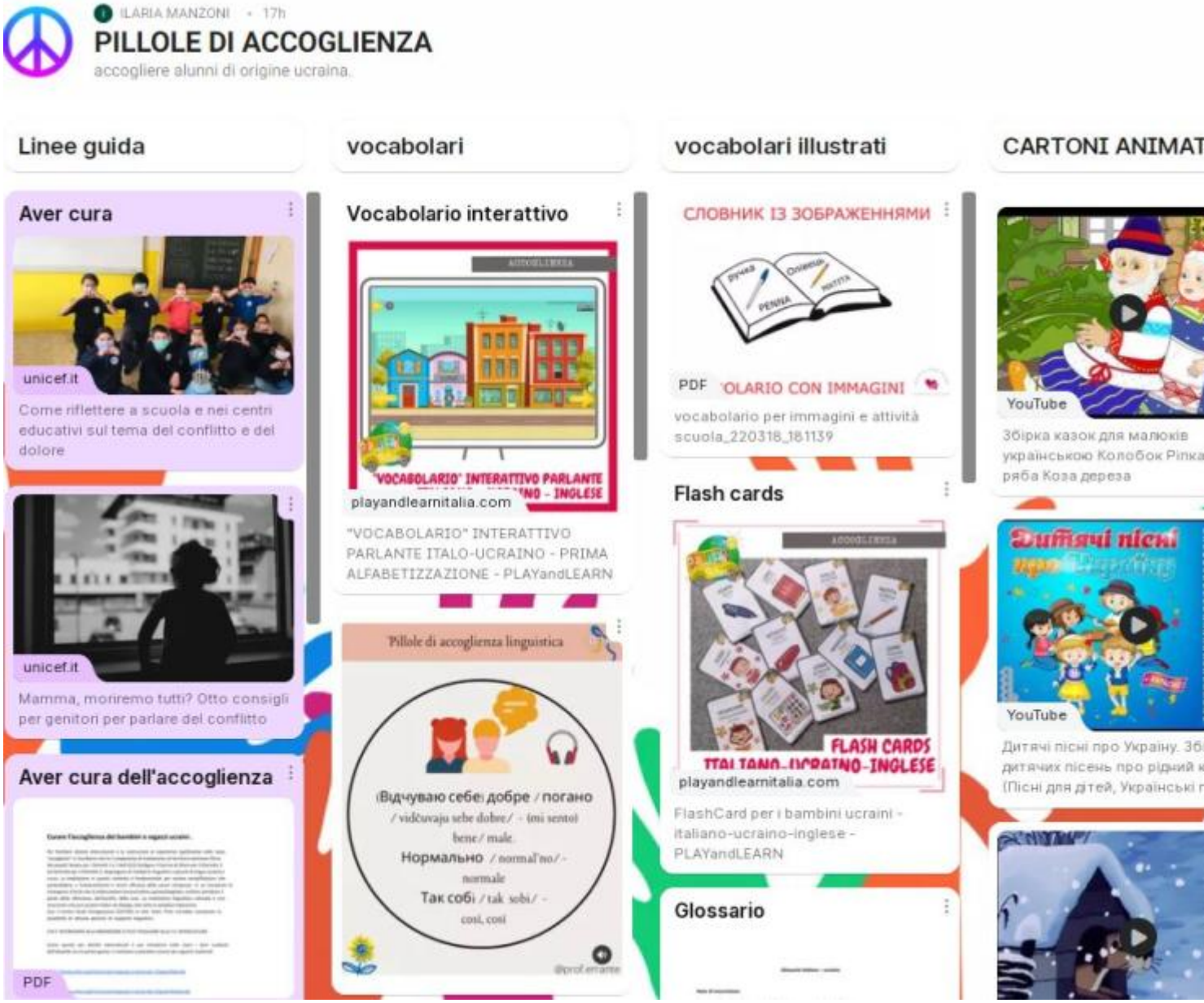


**URL (23/04/2022 - 12:58):** https://www.sportellinclusionevr.it/autismo/menu-principale/accoglienza-ucraini